



Arbeitskreis Deutschkurse

Welcome to Bensheim e.V.
Stand 31.12.2016

by R. Kollmannthaler



Unser Angebot: *Deutsch lernen*

- **11 Kursleiter** von welcome-to-bensheim e.V. - teilw. Lehrer
- **Nachhilfeangebot** während der Öffnungszeiten Mi/Sa 12-18 Uhr
- **Offizielle Anerkennung** unserer Deutschkurse durch die VHS Bensheim
Voraussetzungen: min. 80%ige Teilnahme und Erreichen des angestrebten Kursniveaus
- **Verbilligte Abgabe von Unterrichtsmaterial** inkl. Hörbeispiele
- Zusätzlich **Sprachlernunterstützung vor Ort** (Unterkunft) durch 2 Mitglieder



Qualität der Deutschkurse

- **Abstimmung** des Unterrichtsmaterials mit dem Kreis Bergstraße
- **Individuelle** Erfassung des **aktuellen Lern-Niveaus**
- **Web-unterstützter Unterricht**
- **(sprachl.-) Integrationshilfe** mittels **erlebnisorientierten Lernens**
z.B. Ausflüge, Besichtigungen, etc. & Teilnahme an weiteren w2b-Angeboten
- **Frequenz der Kurse: 1 mal wöchentlich**
- **Kurs-agreement-Formular**



Neues Angebot ab 16.1.2017

Gesprächsabend (kein der, die, das...)

Deutsch hören, sprechen und verstehen

Montags von 18 - 19 Uhr im welcome - café Nibelungenstr. 12

&

Mathe-Kurs

Start Jan 2017

Englisch-Kurs

Start Frühjahr 2017



Deutschkurs Nutzung

- **Ca. 60 Teilnehmer** an den Kursen*
- **2 - 6 Teilnehmer/innen** je regulärem Kurs
- **Nachhilfeangebot** je nach Bedarf in 2 - 4 Kleingruppen von 1 - 4 Teilnehmern
- **Regelmäßige Teilnahme** **frequenz** an den Kursen: **75 %** (geschätzt)



Organisation der Deutsch-Kurse

- **Kursleitertreffen** 2-3 monatlich durch AK-Deutschkurs-Leitung
- **Koordination der Kursaktivitäten** mit anderen Anbietern in Bensheim regelmäßig im Forum der Stadtverwaltung
- Interne **Weiterbildung** der ehrenamtlichen Kursleiter (i.A.)
- **Supervision** der Kurse

ethnische Herkunft Deutschkursteilnehmer

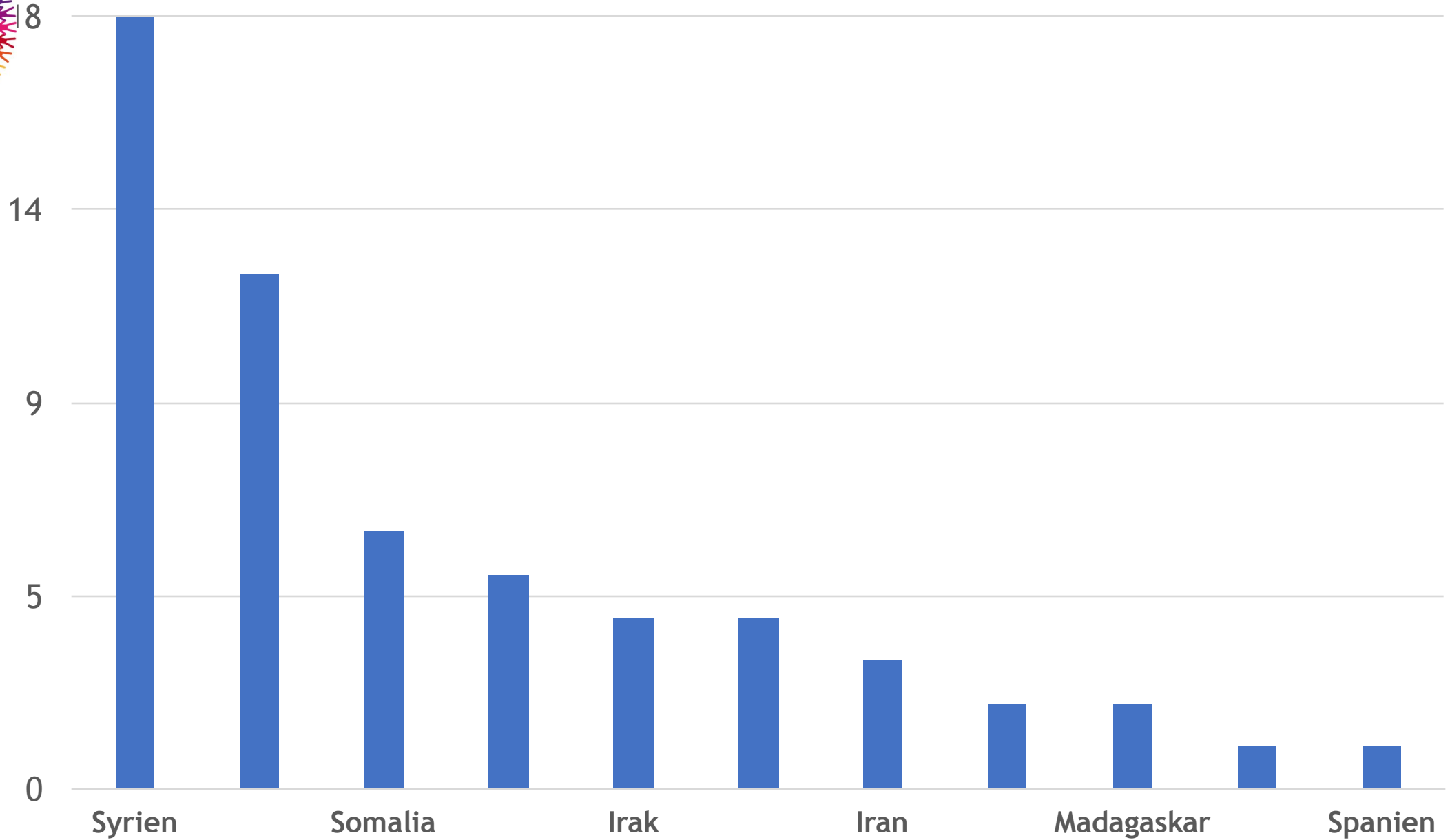

Einzugsgebiete Deutschkursteilnehmer

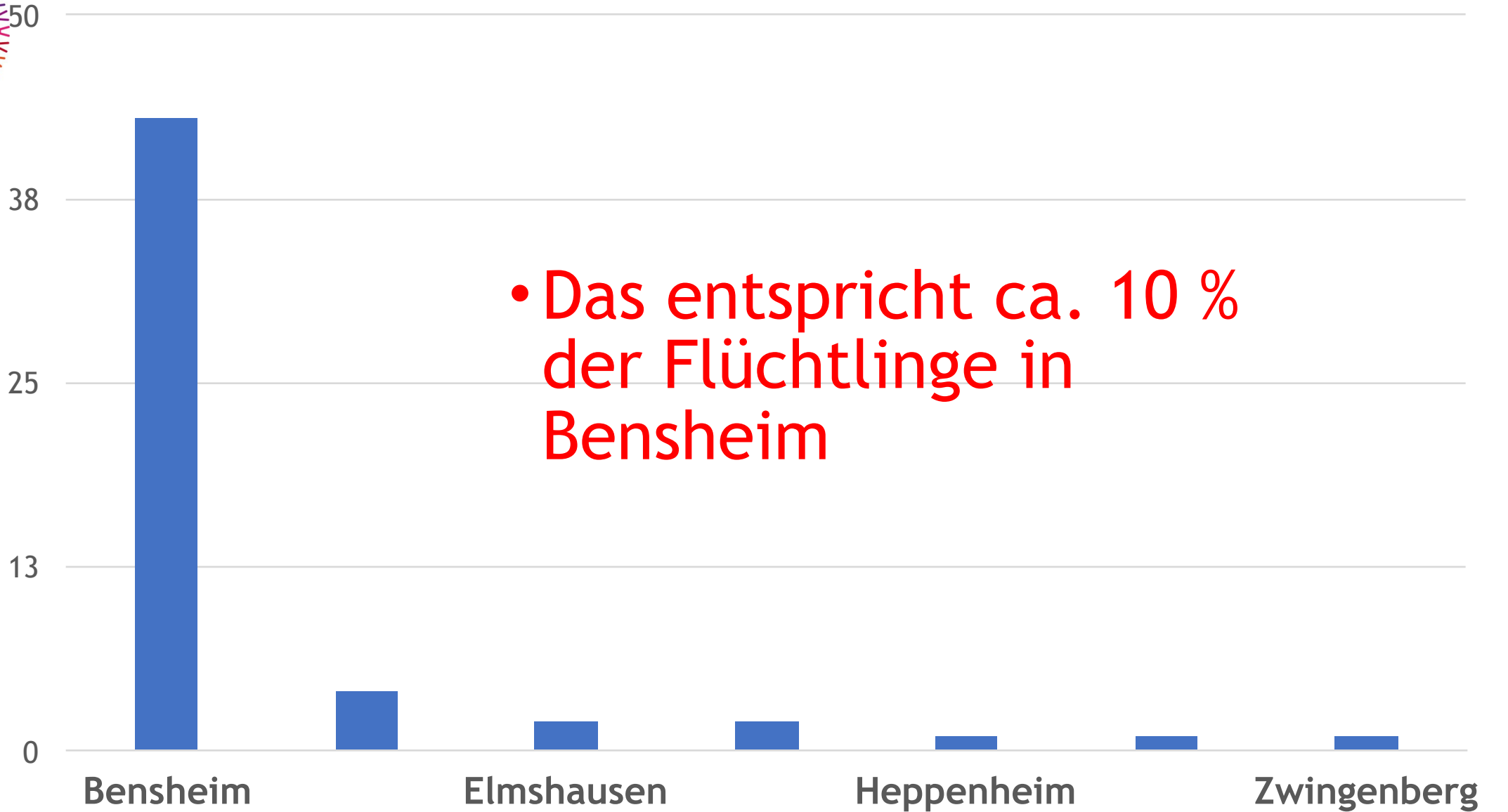



Herkunftssprachen

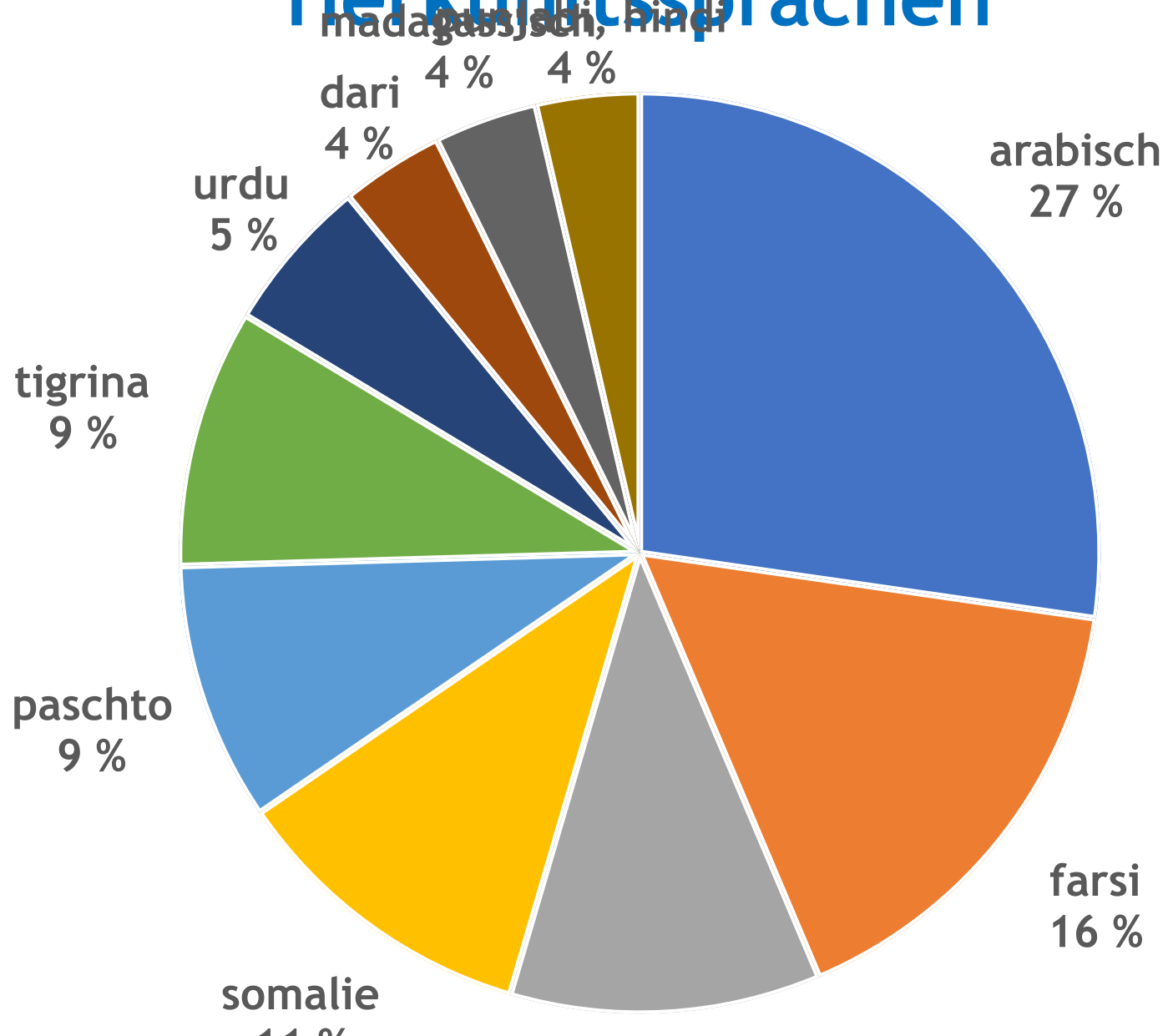



Kursteilnehmer mit Fremdsprachenerfahrung

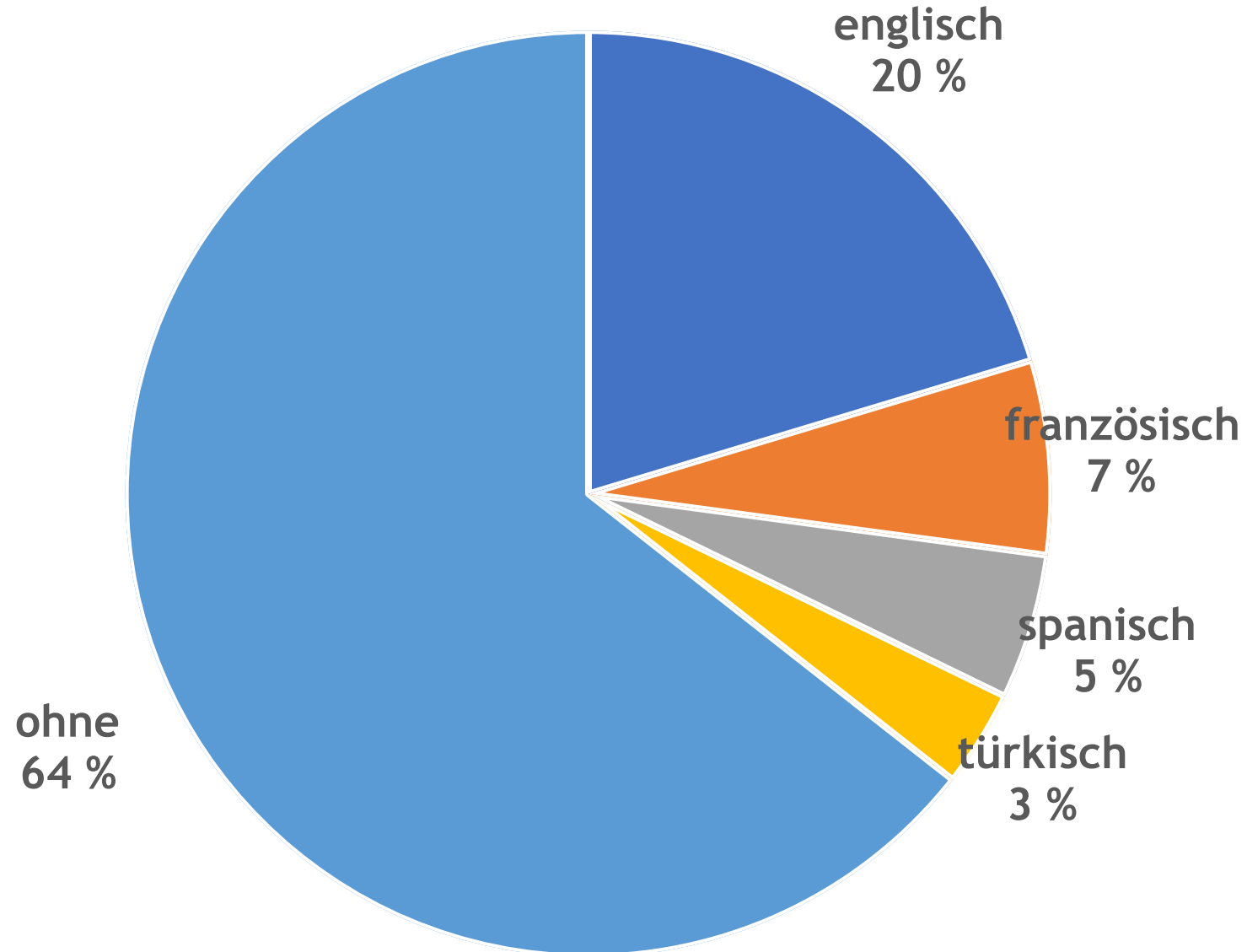

Altersverteilung Deutschkursteilnehmer *

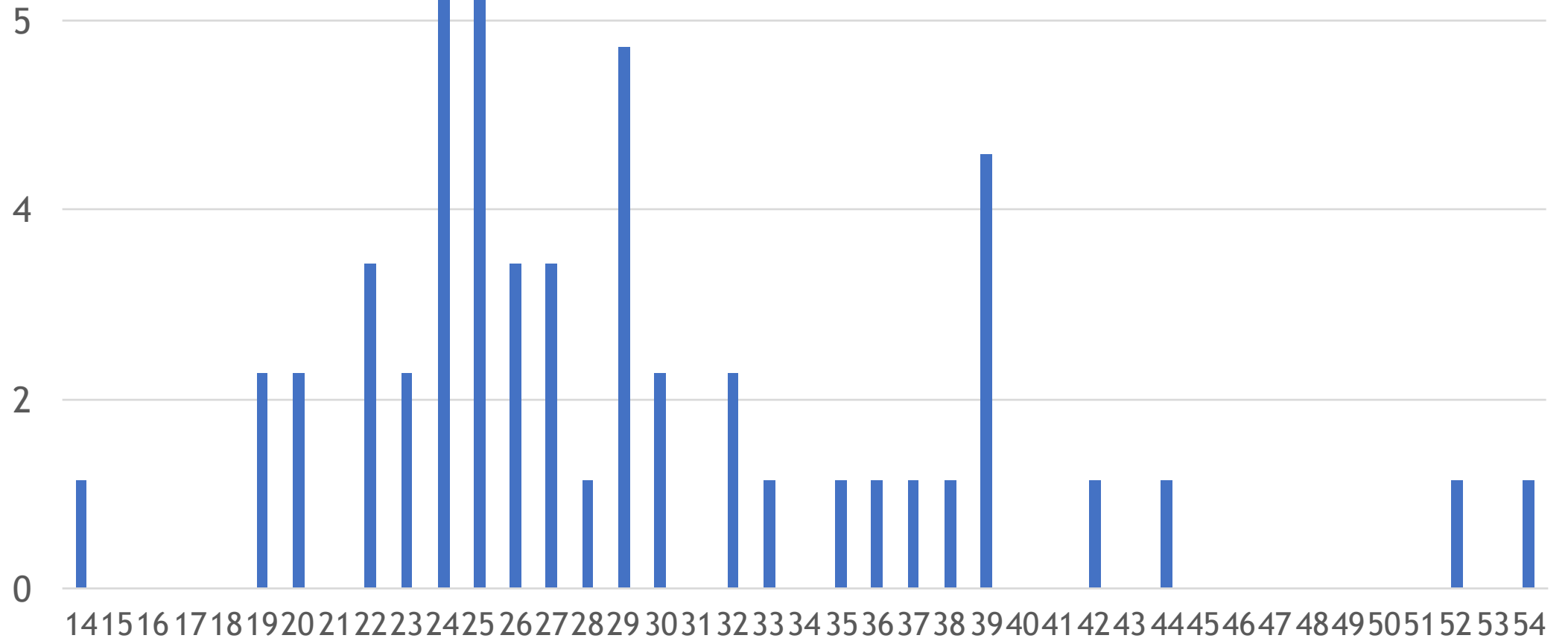



Gendering Deutschkursteilnehmer

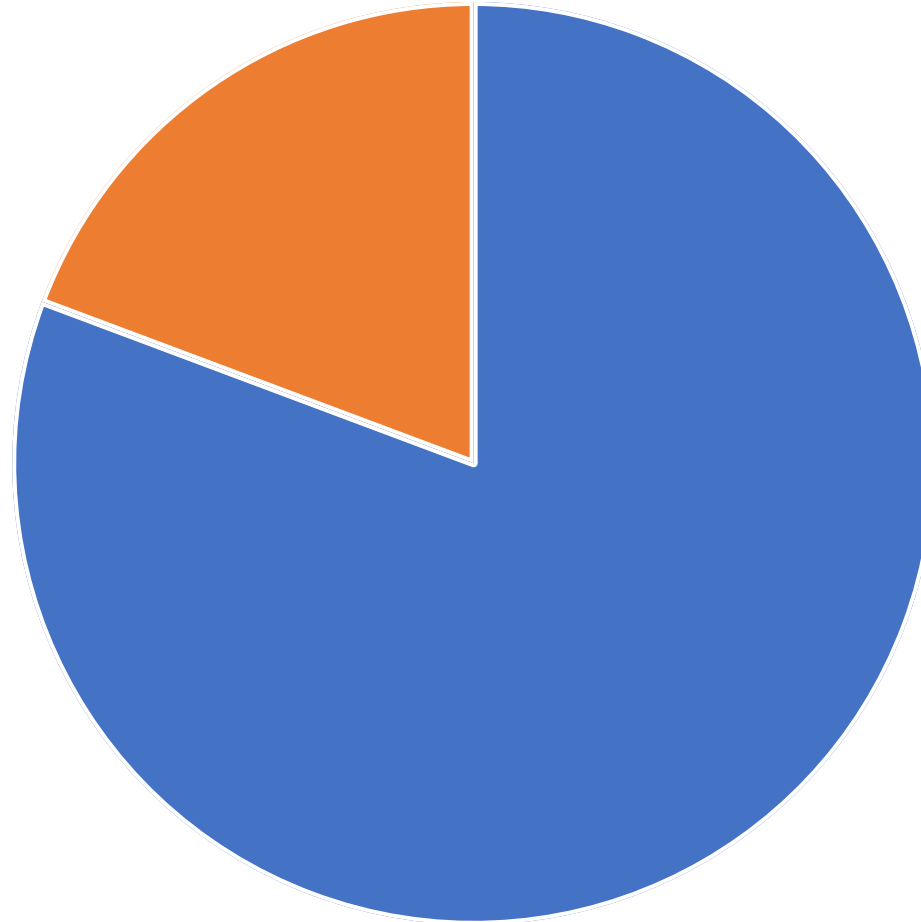

● *

● Männer

● Frauen



Kursniveau Status* Alphabetisierung

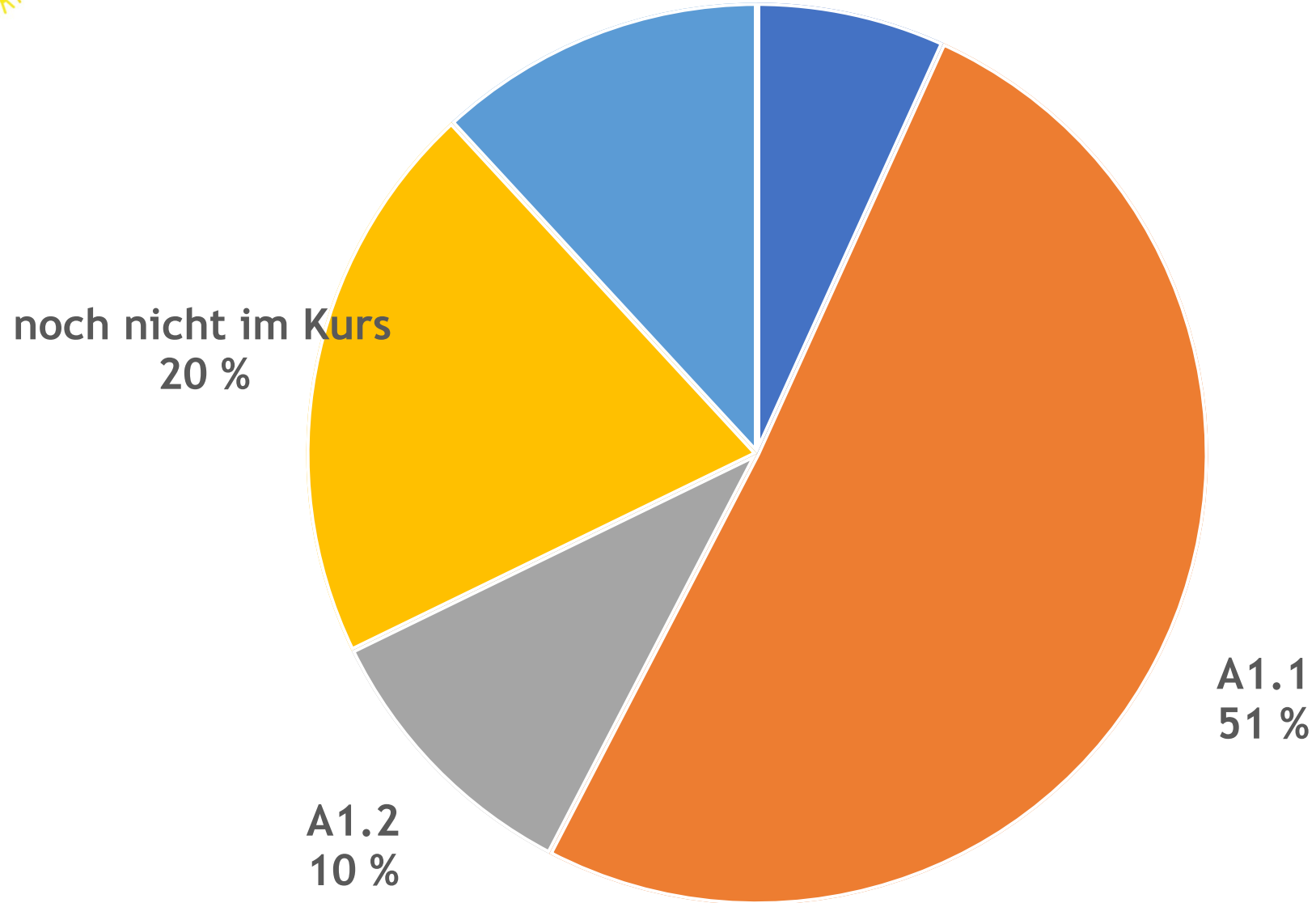



*Schätzung I

- **Die tatsächliche Teilnehmerzahl ist höher und konnte mangels zuverlässiger Daten nicht berücksichtigt werden:**
- + 1 Kurs hauptsächlich Frauen höherer Bildungsschichten auf Lernniveau B 2 ca. 6 Teilnehmerinnen
- + 1 Kinderkurs 8-13 Jahre ca. 5 Teilnehmer/innen Lernniveau A2/B1
- + Kurs, den eine ehemalige Kursleiterin jetzt privat durchführt ca. 8 Teilnehmer/innen Lernniveau A2/B1
- + 2 weitere Kursleiter derzeit ohne festen Kurs (beide Lehrerinnen)
- Davon eine, die zusätzlich bereits vor Ort noch unorganisiert Deutsch lehrt (ca. 8 Teilnehmer/innen; Niveau Alphabetisierung/A1)



Schätzung II

- **Dadurch erhöht sich die betreute Teilnehmerzahl auf ca. 90**
- **Das entspräche etwa 15 % der Flüchtlinge im Kreis Bensheim.**
Zu Grunde gelegt ist die Zahl von 600 Flüchtlinge in Bensheim.
- **Der Frauenanteil erhöht sich dann auf ca. 25 %.**
- **Neue Kurse starten demnächst nach Bedarf.**